

KOMUNIKAT SZS W GLIWICACH NR 055 IM 16

DRUŻYNOWE ZAWODY PŁYWACKIE DZIEWCZĄT I CHŁOPCÓW /2002-2004/

1. **Organizator:** Szkolny Związek Sportowy w Gliwicach

2. **Miejsce i termin zawodów:** 12.03.2018 (poniedziałek) - rozpoczęcie zawodów o godzinie **11,15** - Pływalnia „Olimpijczyk” ul. Oriona 120.

4. **Program zawodów:** w kategorii dziewcząt i chłopców:

100 m st. zmiennym – 1 zawodnik z danej szkoły

100 m st. grzbietowym – 1 zawodnik z danej szkoły

100 m st. klasycznym – 1 zawodnik z danej szkoły

100 m st. dowolnym – 1 zawodnik z danej szkoły

50 m st. grzbietowym – 1 zawodnik z danej szkoły

50 m st. klasycznym – 1 zawodnik z danej szkoły

50 m st. dowolnym – 1 zawodnik z danej szkoły

50 m st. motylkowym – 1 zawodnik z danej szkoły

sztafeta 8x50 m st. dowolnym

Z racji połączenia zawodów Igrzyskami Dzieci /2005-2008 i mł/. szczegółowy harmonogram startów zostanie podany na zawodach.

Obowiązuje zgłoszenie SRS

Weryfikacja zawodników odbędzie się w dniu zawodów w holu pływalni od 10,45 – 11,05 na podstawie ważnej legitymacji szkolnej i podpisanej zgody rodziców.

5. **Punktacja drużynowa:**

Punktację prowadzi się według zajętych miejsc w konkurencjach indywidualnych i sztafetowych

Punktacja indywidualna: I m 17 pkt, II m 15 pkt, III m 14 pkt itd.

Punktacja sztafetowa : I m 34 pkt, II m 30 pkt, III m 28 pkt itd.

Szkoła może wystawić sztafetę tylko w przypadku obsadzenia wszystkich 8 konkurencji indywidualnych.

W przypadku niepełnego składu do punktacji drużynowej zalicza się tylko starty indywidualne.

Zwycięskie szkoły (odrębnie dziewczęta i chłopcy) reprezentować będą Gliwice w zawodach finałowych Wojewódzkich Igrzysk Młodzieży Szkolnej.

6. **Przepisy techniczne:**

Zawody zostaną przeprowadzone na pływalni 25 m.

Pomiar czasu elektroniczny

Zawody odbędą się na pływalni 8 torowej

7. **Postanowienia końcowe:**

Każdy uczeń ma prawo startu tylko w jednej konkurencji indywidualnej i w sztafecie. **Nie dopuszcza się startów poza konkurencją.**

Z ramienia Szkolnego Związku Sportowego organizatorem zawodów są:
mgr Michał Matuszewski, mgr Aleksandra Witkowska, mgr Wojciech Wiśniowicz

Zgłoszenie zawodników dokonywane tylko i wyłącznie za pomocą programu e-edytor wg załącznika nr 1 /poniżej/ należy dostarczyć drogą mailową **do dnia 09 marca 2018** (piątek do godz. 15,00) na adres: wisniowicz@gmail.com

Zgłoszenia dokonywane w innej formie nie będą respektowane !!!

Po tym terminie zgłoszenia i zmiany nie będą respektowane.

Każde zgłoszenie będzie potwierdzone e-mailem zwrotnym (prośba zatem aby wysyłać ze swoich prywatnych e-maili aby otrzymali państwo odpowiedź).

W przypadku nieotrzymania potwierdzenia, proszę o kontakt 500 193 225.

Weryfikacja zawodników odbędzie się w dniu zawodów w holu pływalni od **10,45 – 11,05** na podstawie przesłanej wcześniej karty zgłoszeniowej, zgłoszenia SRS i ważnej legitymacji szkolnej oraz zgody rodzica.

Zawody rozegrane zostaną łącznie z Igrzyskami Dzieci /2005-2008 i mł/.

INSTRUKCJA OBSŁUGI ZGŁOSZEŃ W PROGRAMIE **SPLASH ENTRY-EDYTOR.**

INSTRUKCJA.

1.Ściągnięcie programu SPLASH E-EDYTOR oraz instalacja.

1.1 Pobierz program ze strony:

[Program Entry Edytor pobierzesz tu po kliknięciu myszka.](#)

Po kliknięciu w odnośnik Splash Entry Edytor pojawi się pierwsze okno instalacyjne.

Najlepiej nacisnąć przycisk „Uruchom”



Naciskamy przycisk „NEXT”

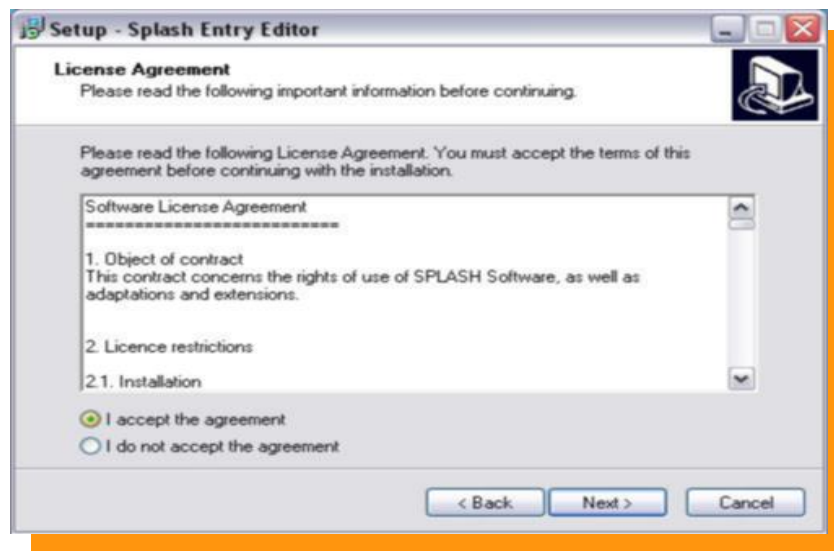

Akceptujemy warunki licencji, następnie wciskamy przycisk „NEXT”

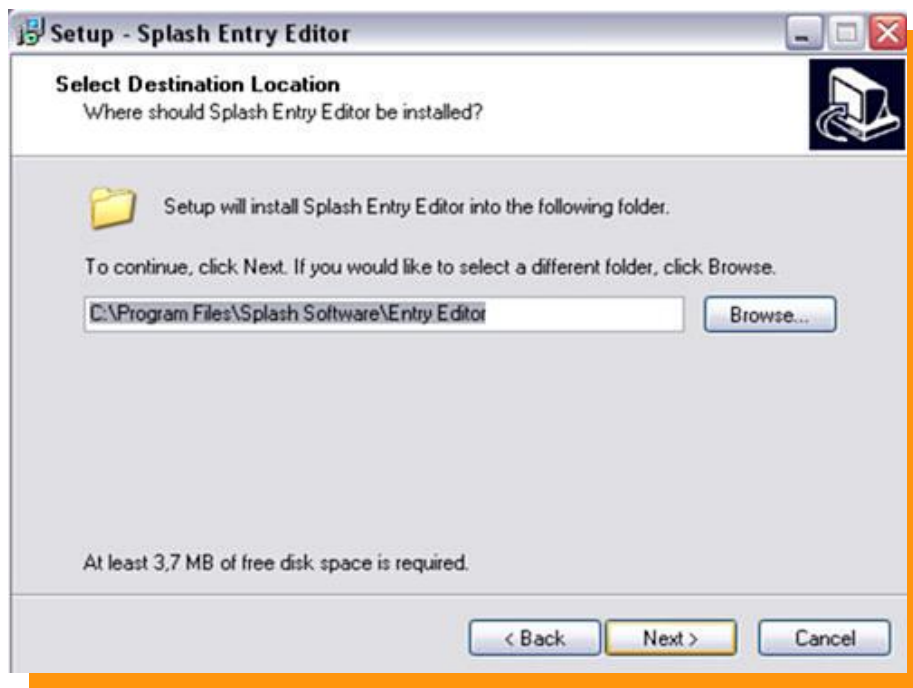

Naciskamy przycisk „NEXT”

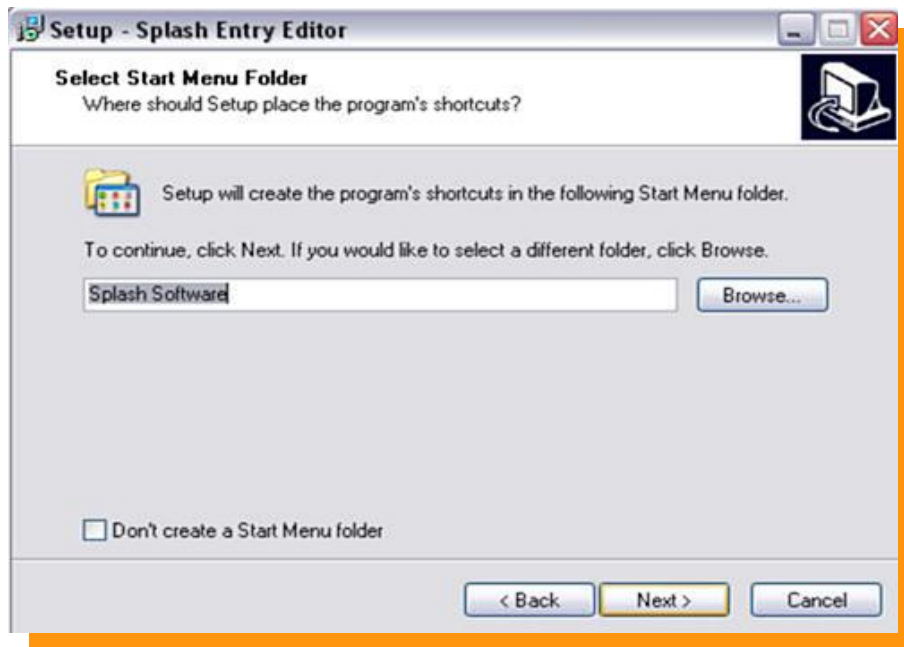

Naciskamy przycisk „NEXT”

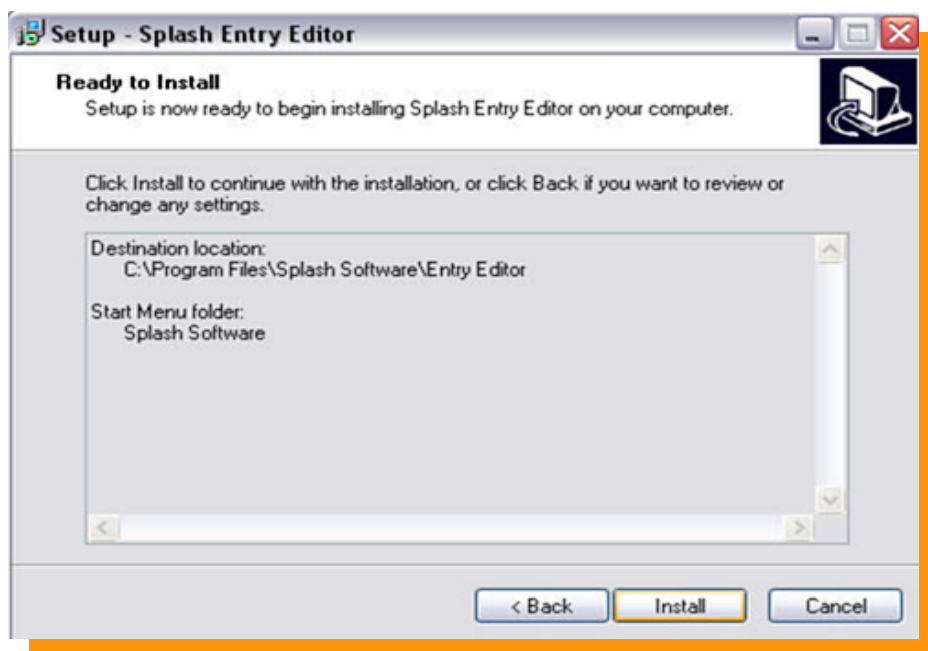

Naciskamy przycisk „INSTALL” - Program się instaluje

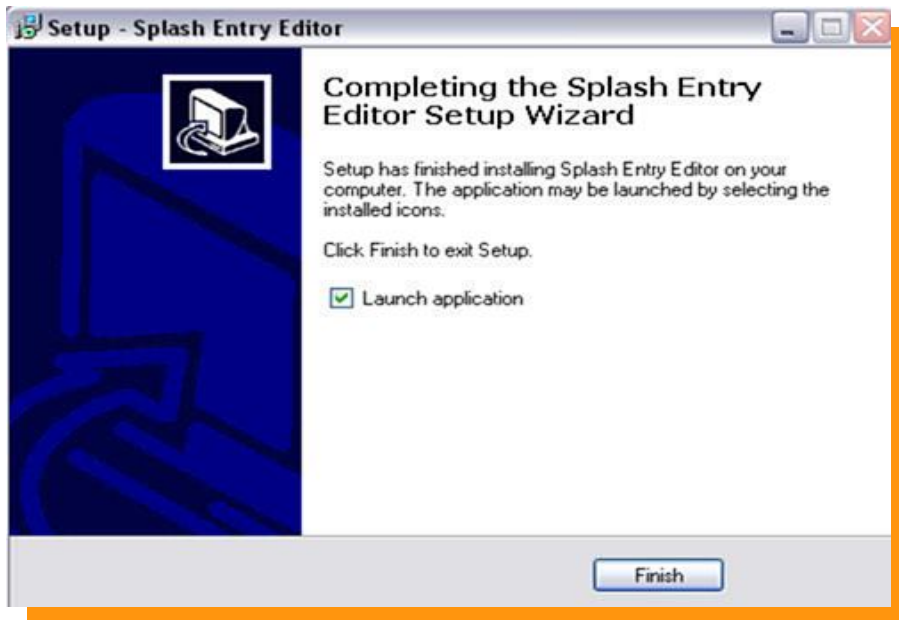

Zaznaczamy „Launch application” jeśli chcemy aby program uruchomił się po instalacji.

Naciskamy przycisk 

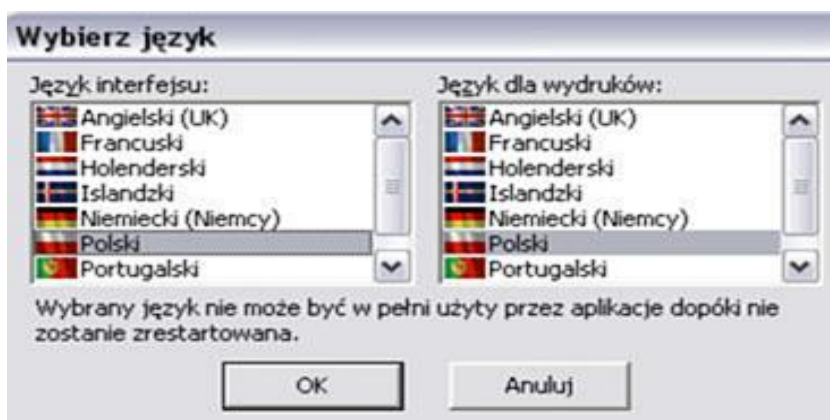

Z następnego okienka wybieramy język Polski w języku interfejsu oraz języku dla wydruków. Następnie wciskamy przycisk „OK”

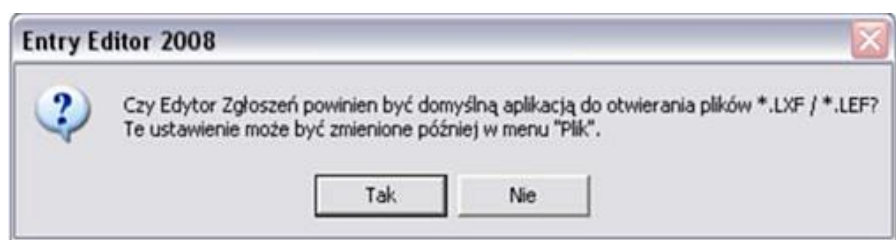

Wybieramy „TAK” aby pliki LXF były powiązane z programem Entry- Edytor.

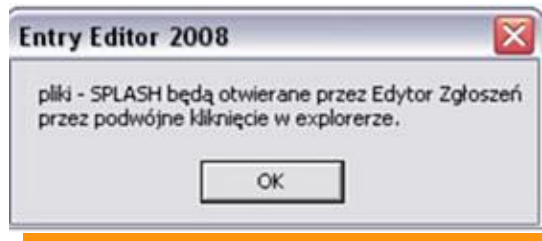

Naciskamy „OK”

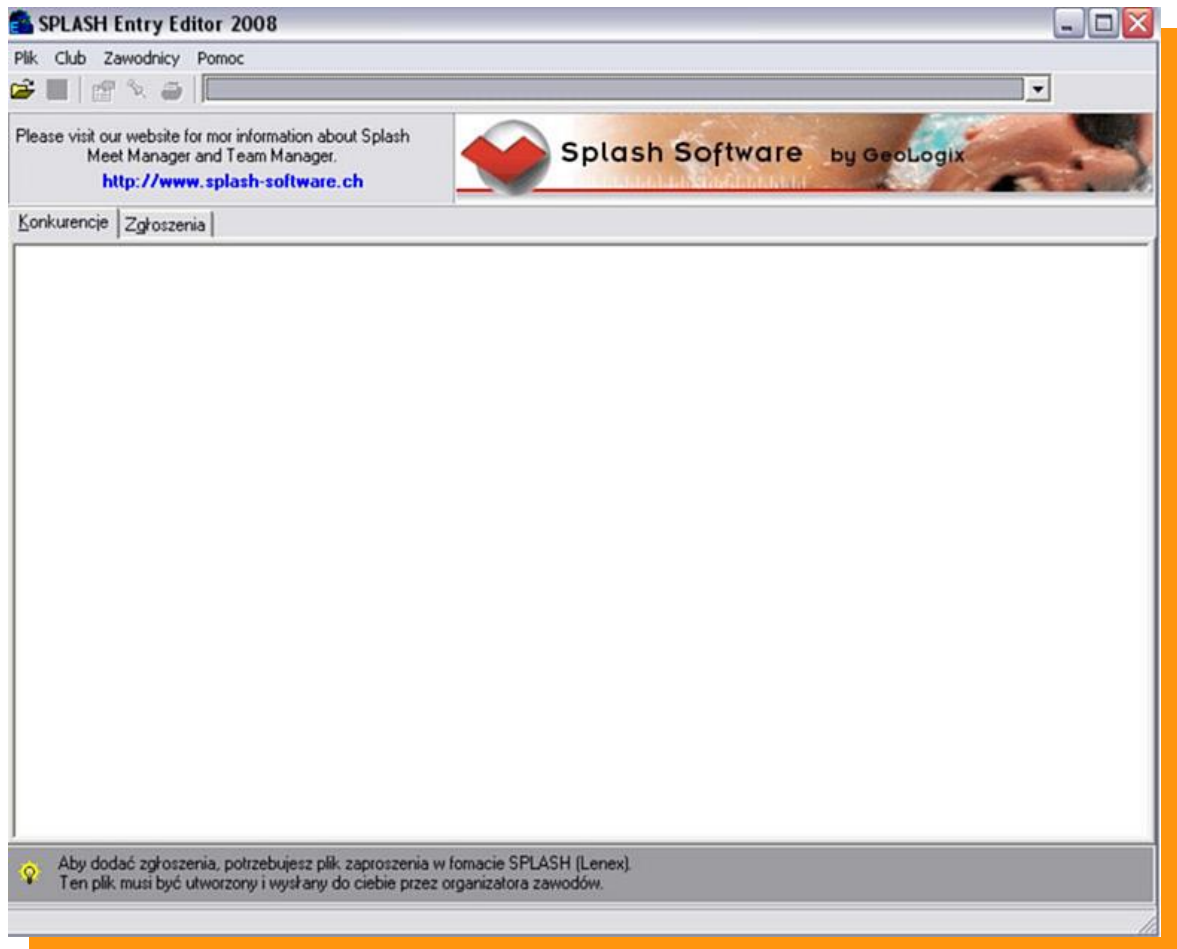

PROGRAM GOTOWY DO PRACY !!!

Zgłaszanie zawodników do zawodów.

Ze strony www.megatiming.pl (kliknij na stronę) pobieramy zaproszenie na zawody które zapisujemy na dysku twardym naszego komputera.

Na w/w stronie musimy poszukać zawodów do których chcemy zgłosić zawodnika.

1. Aby włączyć program należy wejść w MENU START odnaleźć zakładkę Splash Software a następnie wejść w Entry Edytor.

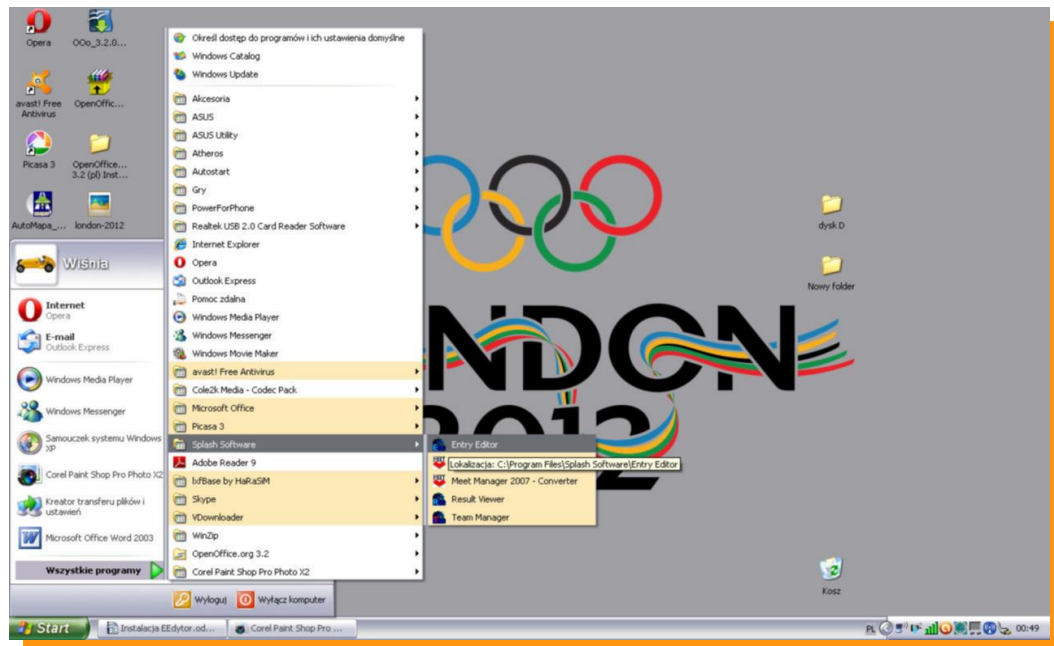

Otwieramy program Entry Edytor podwójnym kliknięciem. Okazuje nam się okno programowe. Naciskamy ikonę  a następnie w okienku „Open File” wybieramy interesujące nas zaproszenie (wcześniej zapisane na dysku twardym) na zawody w pliku LENEX

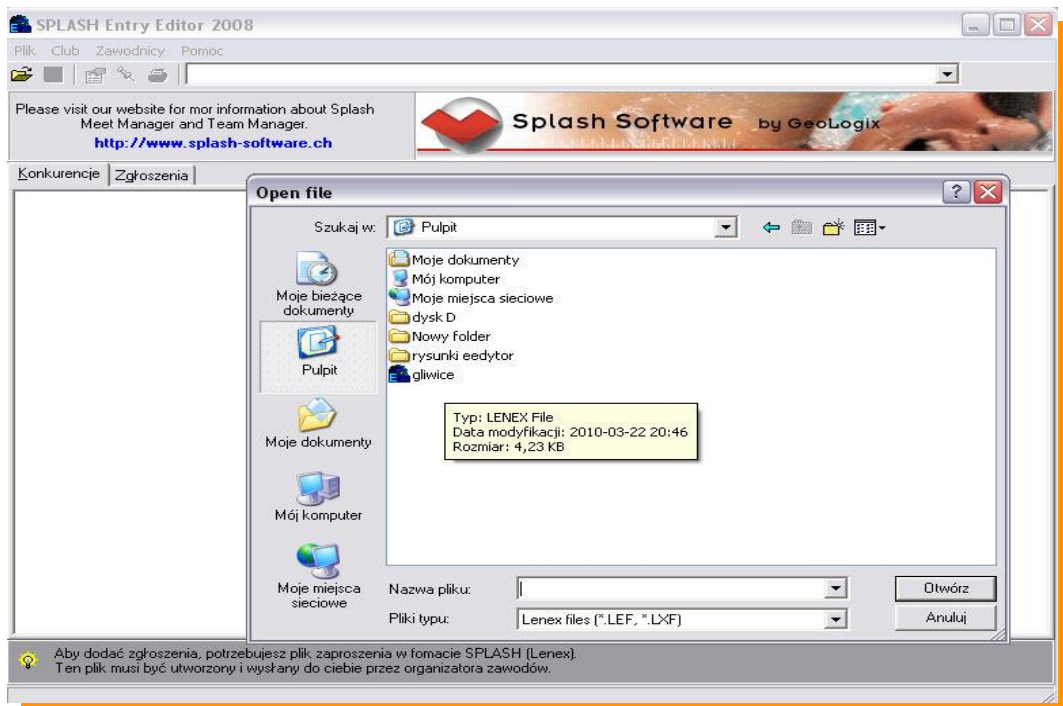

Otwarte okno to okno zaimportowanych zawodów.

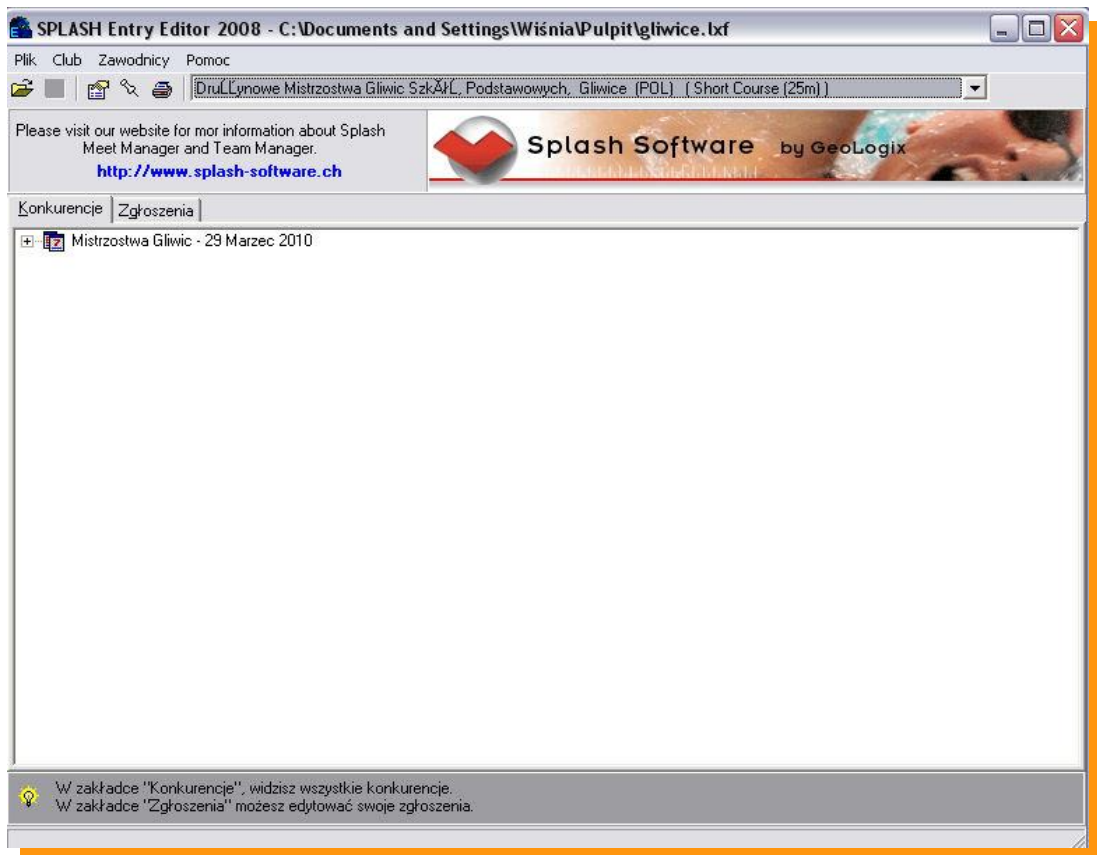

Po otwarciu pliku LENEX wchodzimy na zakładkę ZGŁOSZENIA a tam wciskając ikonkę nowy klub wypełniamy wszystkie dane. 

Nazwa:	Szkola Podstawowa 28		
Kraj:	POL	Region:	SLA
Skrót:	SP28		
Kontakt			
Nazwisko:	Wojciech Wiśniowicz		
ulica:			
kod, miasto:		Woj.:	
Tel.:	500193225	Faks:	
Email:	wisniowicz@interia.pl		
Internet:			

Wpisujemy nazwę długą klubu.
Wpisujemy kraj i region klikając na zieloną strzałkę.
Skrót to max 5 liter

Co do reszty informacji to potrzebne są nazwisko opiekuna, tel kontaktowy (w razie problemów ze zgłoszeniem).

Zatwierdzamy klikając „OK”

Zawsze możemy powrócić do tego okna klikając ikonę edycji klubu .

Wciśkamy ikonkę  - nowego zawodnika

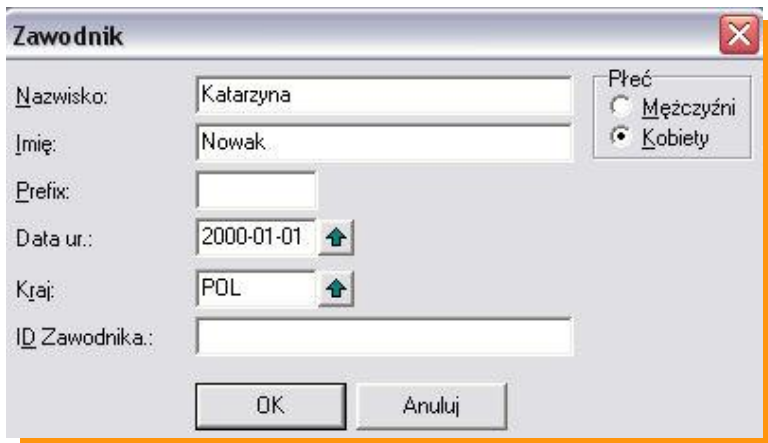

Wpisujemy Nazwisko i Imię zawodnika (ważne aby imię wpisywać pełne imię bez zdrobnień np. JAN a nie Jasiek)

Zaznaczamy płeć zawodnika

Wpisujemy datę urodzin. Najlepiej wpisać ją ręcznie. Drugi sposób to wpisywanie poprzez zieloną strzałkę – jest to jednak bardziej czasochłonne. Format daty RRRR-MM-DD

Prawidłowo wpisany rok urodzenia będzie potrzebny w dalszej części zgłoszenia.

Do danych osobowych zawsze można powrócić klikając dwukrotnie na zawodnika lub ikonę 

ID zawodnika to miejsce na numer licencji – (nie jest wymagany)

Zaznaczając zawodnika klikamy ikonkę edycji zgłoszenia  przechodzimy do kolejnego okna.

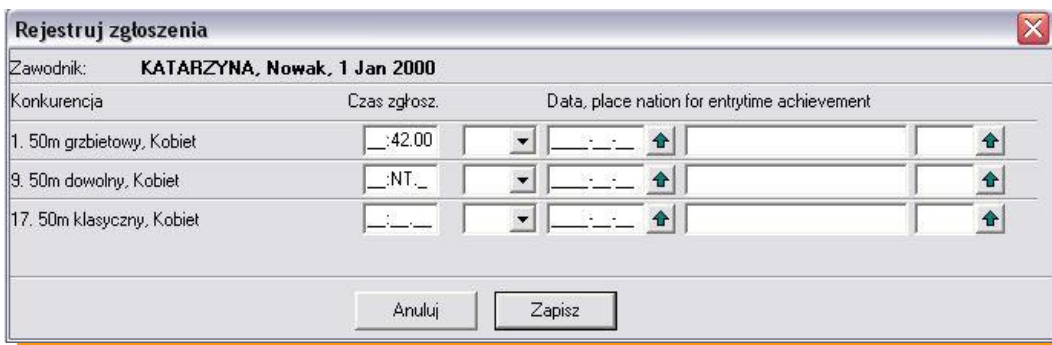

Wypełniamy czas zgłoszenia obok wybranej konkurencji w formacie MM:SS:ss, jeśli nie posiadamy czasu zawodnika należy w pole czasu wpisać „n” - co spowoduje zakwalifikowanie zawodnika jako NT - bez czasu. Puste pole w zgłoszeniu powoduje że zawodnik nie jest zgłoszony.

Reszta informacji potrzebna jest wyłącznie podczas zawodów klubowych.

Naciskamy klawisz „ZAPISZ”

Podobnie postępujemy z kolejnym zawodnikiem.

Zgłoszenia sztafet.

Klikamy przycisk 

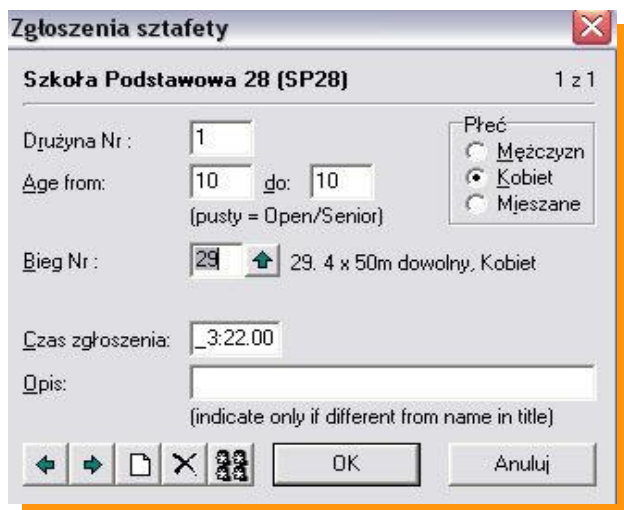

Zgłoszenia sztafety

Szkoła Podstawowa 28 (SP28) 1 z 1

Drużyna Nr:





Age from: do:
(pusty = Open/Senior)

Bieg Nr:  29. 4 x 50m dowolny, Kobiet

Płeć:
 Mężczyzn
 Kobiet
 Mieszane

Czas zgłoszenia:

Opis:
(indicate only if different from name in title)

W pierwszej kolejności wypełniamy wiek sztafety w latach. (AGE FROM do)

Następnie zaznaczamy płeć

Klikamy w zieloną strzałkę i wybieramy sztafetę

Wpisujemy czas sztafety MM:SS:ss lub wpisujemy NT

Klikamy w ikonę  aby zdefiniować członków sztafety.



Zawodnicy sztafety

29. 4 x 50m dowolny, Kobiet Kobiet 1

1:	<input type="text" value="201"/> 	ALEKSANDRA, Kowalska
2:	<input type="text" value="199"/> 	JOANNA, Kowalczyk
3:	<input type="text" value="198"/> 	KATARZYNA, Nowak
4:	<input type="text" value="200"/> 	MAŁGORZATA, Małysz

Używając zielonej strzałki dopasowujemy zawodników do poszczególnych zmian sztafety.

Aby zakończyć naciskamy „ZAMKNIJ” a następnie „OK”

Naciskając ikonę drukuj  można dokonać wydruku wszystkich zgłoszonych zawodników (przydatne w celu sprawdzenia poprawności zgłoszenia)

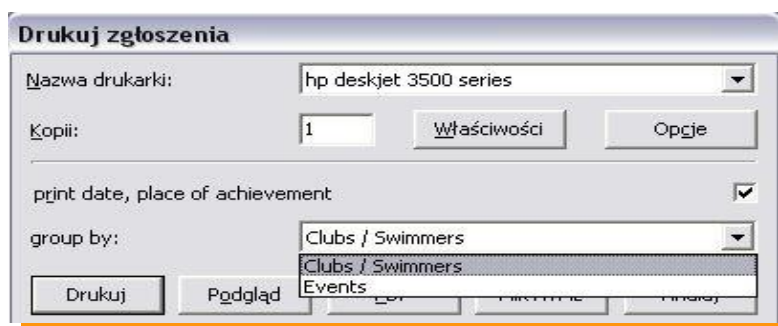

Drukuj zgłoszenia

Nazwa drukarki:

Kopii:

print date, place of achievement

group by:
Clubs / Swimmers
Events

Zaznaczając Club/Swimmers – drukujemy listę zgłoszonych zawodników.

Zaznaczając Events – drukujemy listę zgłoszonych zawodników wg konkurencji.

Kończenie pracy z programem.

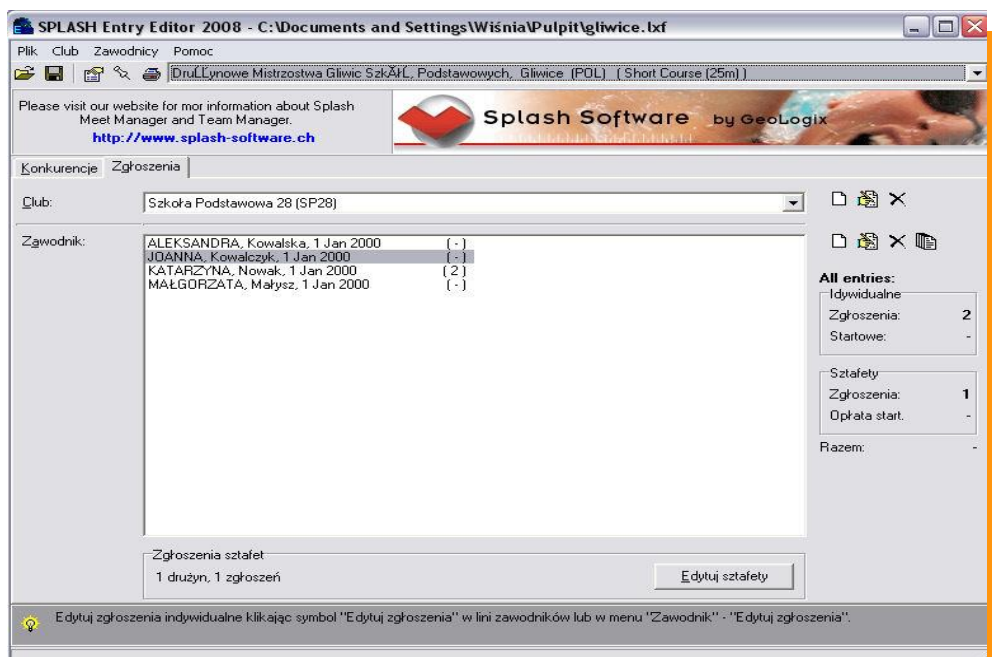

Zapisujemy wszystkie dane naciskając ikonę  Nigdy nie kończymy pracy przyciskiem 

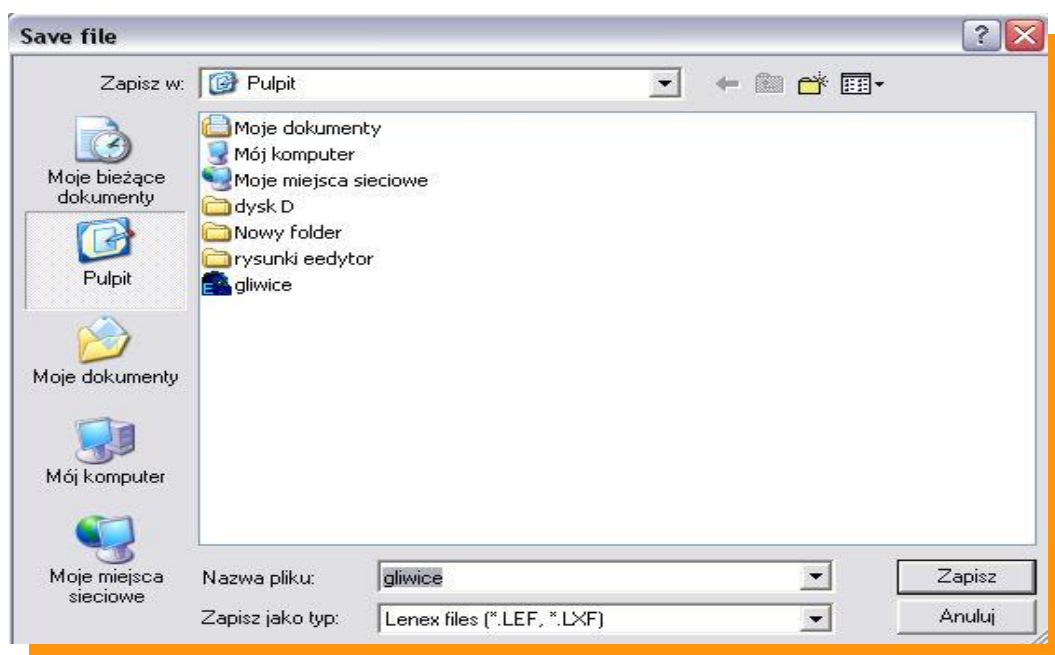

Wybieramy w miejsce zapisu i nazwę pliku LENEX i wciskamy przycisk „ZAPISZ”

Wygenerowany plik LENEX wysyłamy do organizatora zawodów <mailto:wisniowicz@gmail.com>

W razie problemów proszę o kontakt 500 193 225 Wojciech Wiśniowicz

INSTRUKCJA OBSŁUGI ZGŁOSZEŃ W PROGRAMIE **SPLASH ENTRY-EDYTOR.**

INSTRUKCJA.

1.Ściągnięcie programu SPLASH E-EDYTOR oraz instalacja.

1.1 Pobierz program ze strony:

[Program Entry Edytor pobierzesz tu po kliknięciu myszka.](#)

Po kliknięciu w odnośnik Splash Entry Edytor pojawi się pierwsze okno instalacyjne.

Najlepiej nacisnąć przycisk „Uruchom”



Naciskamy przycisk „NEXT”

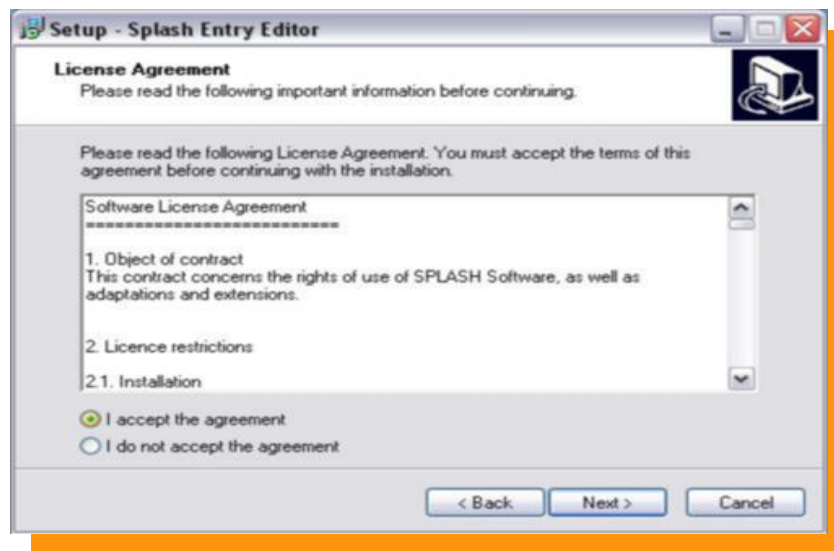

Akceptujemy warunki licencji, następnie wciskamy przycisk „NEXT”

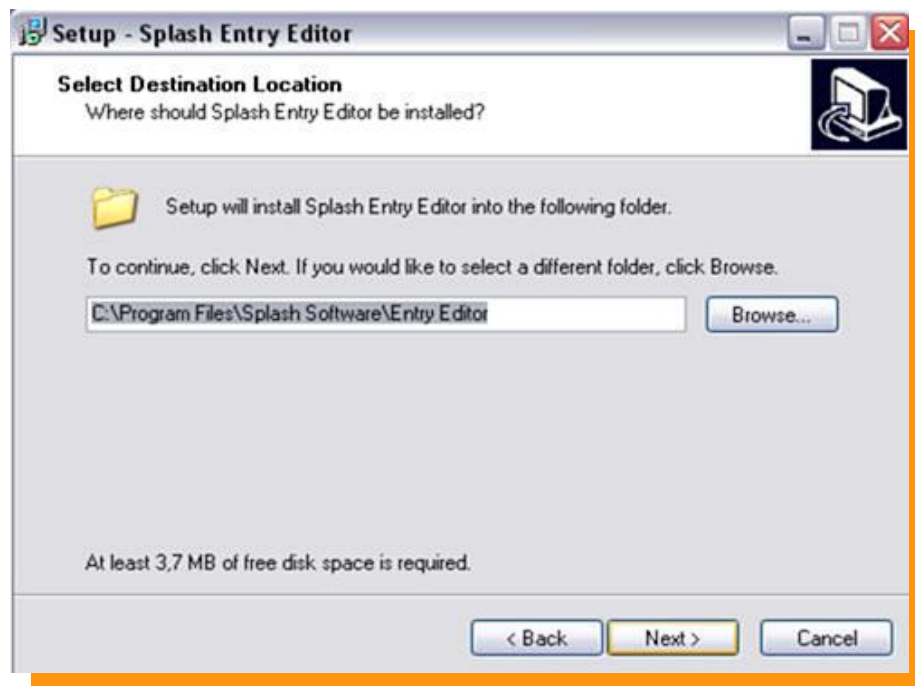

Naciskamy przycisk „NEXT”

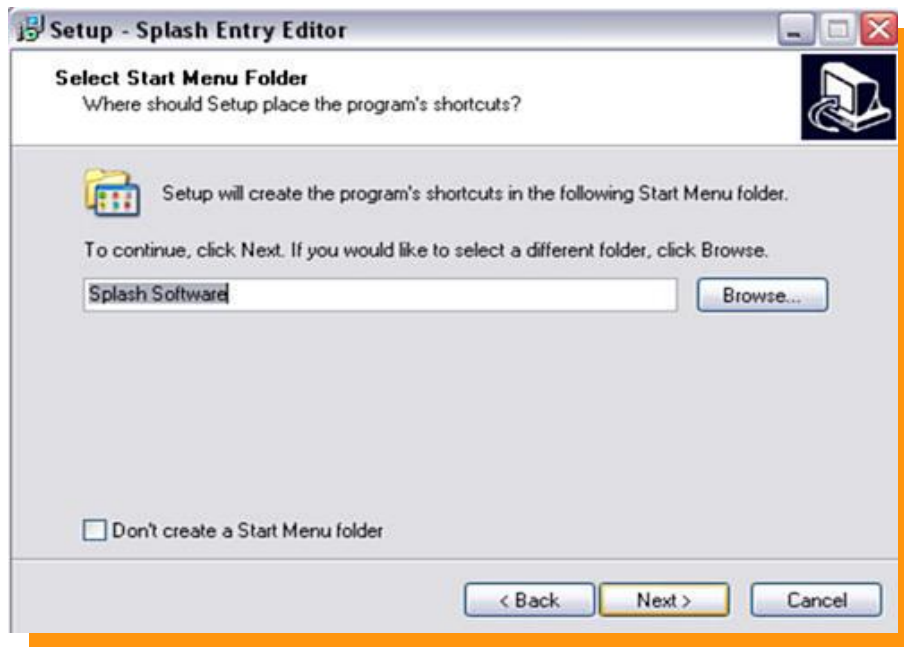

Naciskamy przycisk „NEXT”

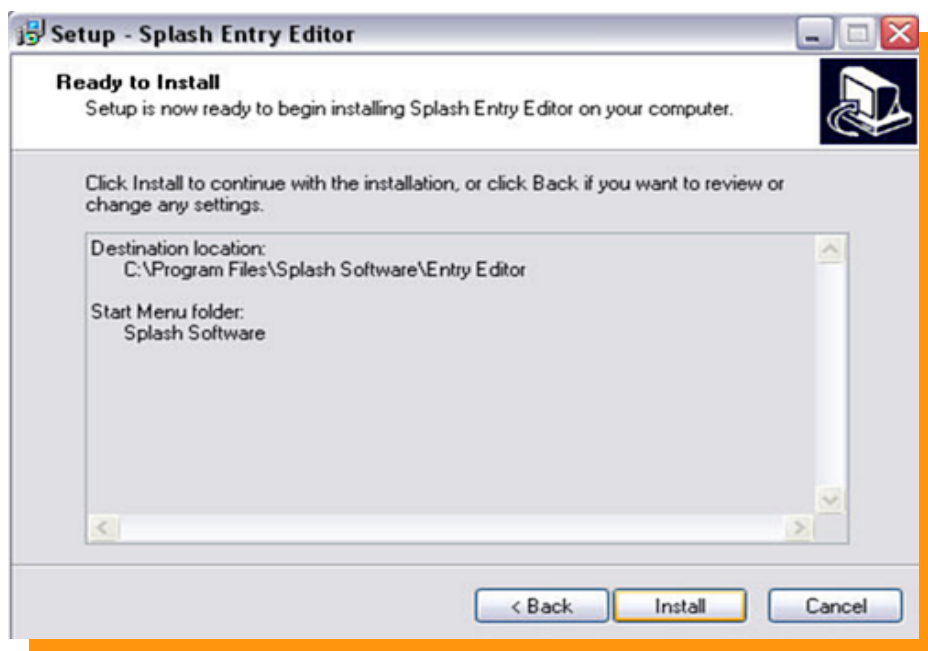

Naciskamy przycisk „INSTALL” - Program się instaluje

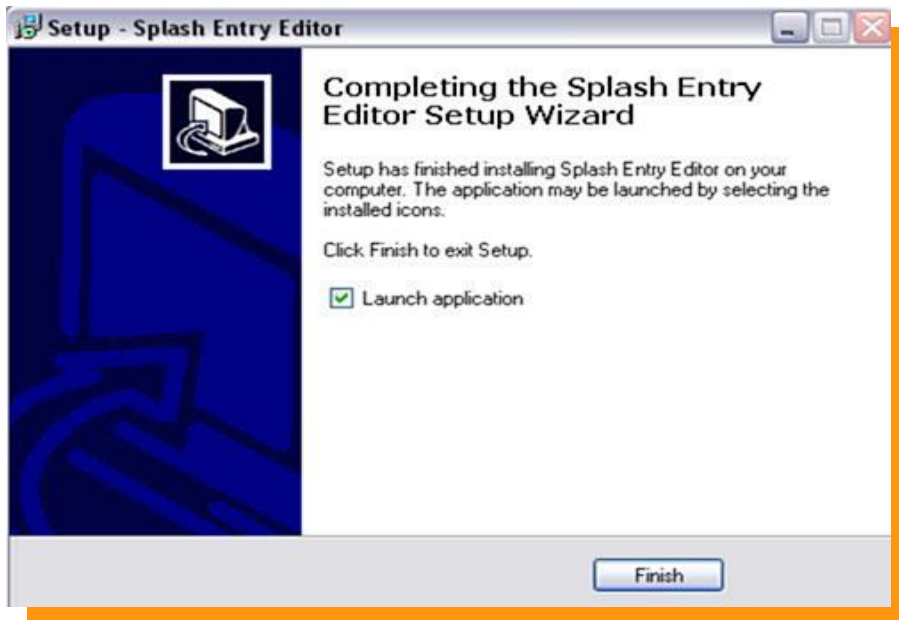

Zaznaczamy „Launch application” jeśli chcemy aby program uruchomił się po instalacji.

Naciskamy przycisk 

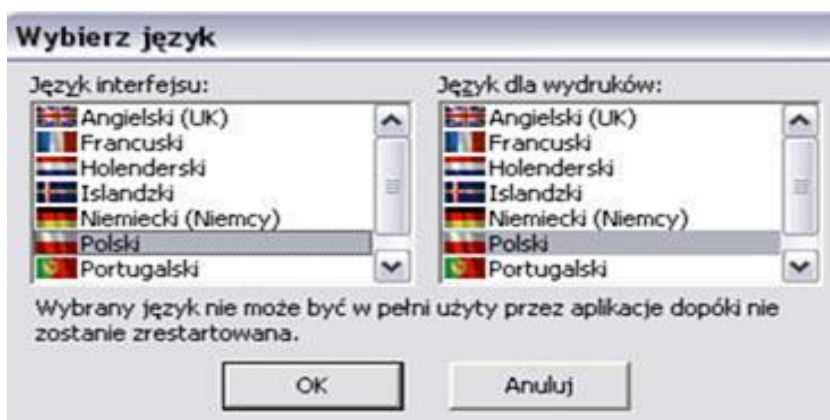

Z następnego okienka wybieramy język Polski w języku interfejsu oraz języku dla wydruków. Następnie wciskamy przycisk „OK”

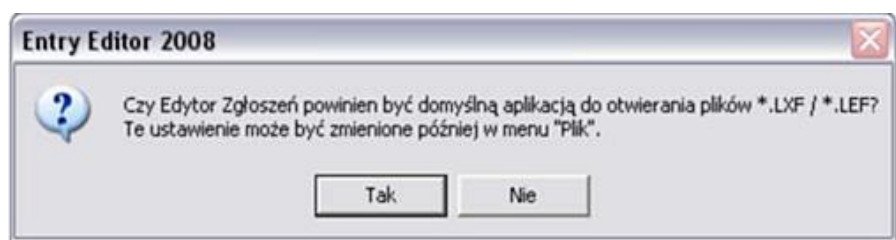

Wybieramy „TAK” aby pliki LXF były powiązane z programem Entry- Edytor.

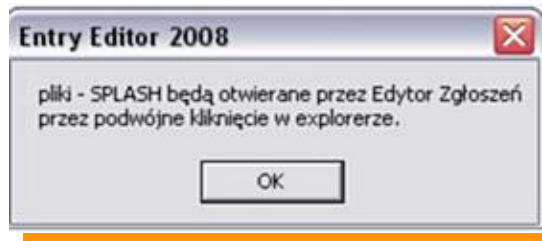

Naciskamy „OK”

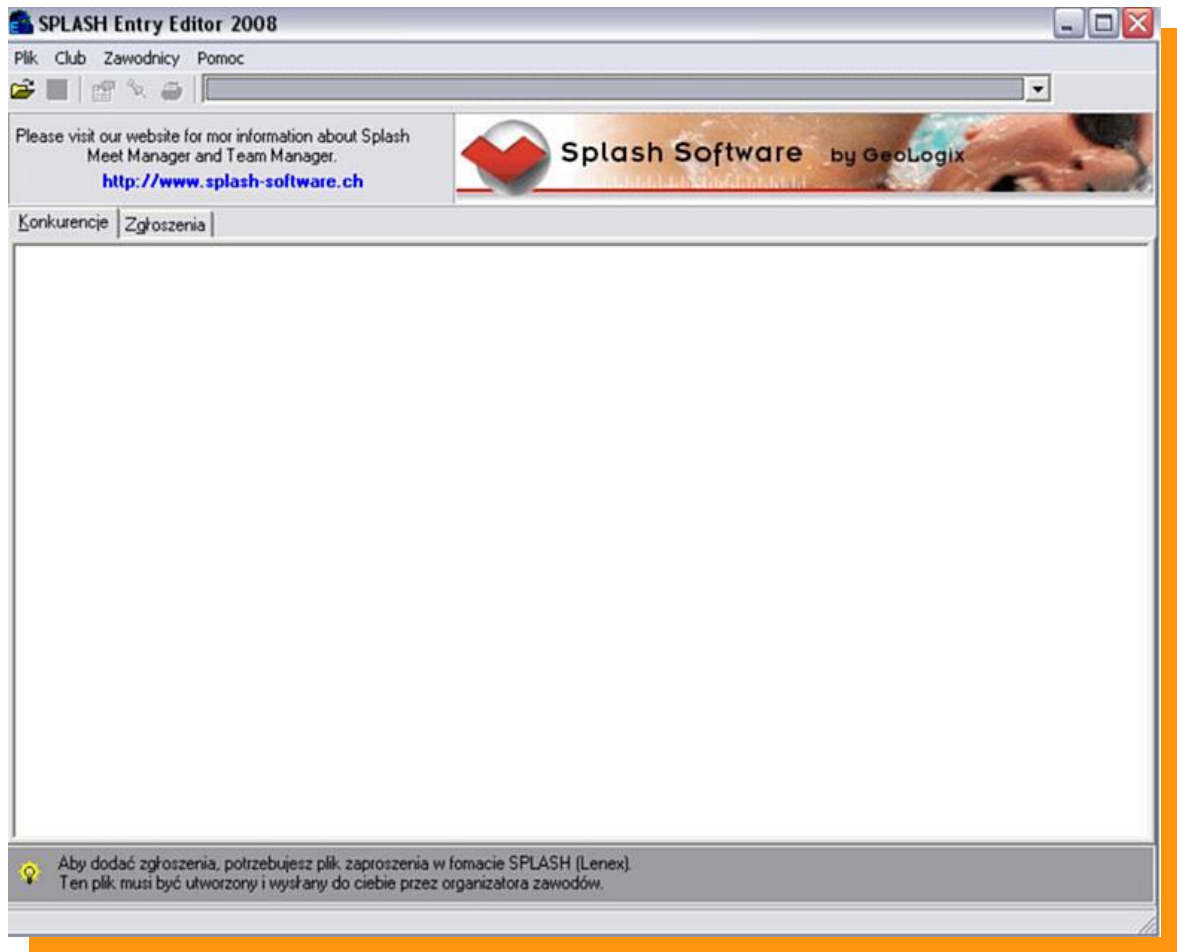

PROGRAM GOTOWY DO PRACY !!!

Zgłaszanie zawodników do zawodów.

Ze strony www.megafiming.pl (kliknij na stronę) pobieramy zaproszenie na zawody które zapisujemy na dysku twardym naszego komputera.

Na w/w stronie musimy poszukać zawodów do których chcemy zgłosić zawodnika.

1. Aby włączyć program należy wejść w MENU START odnaleźć zakładkę Splash Software a następnie wejść w Entry Edytor.

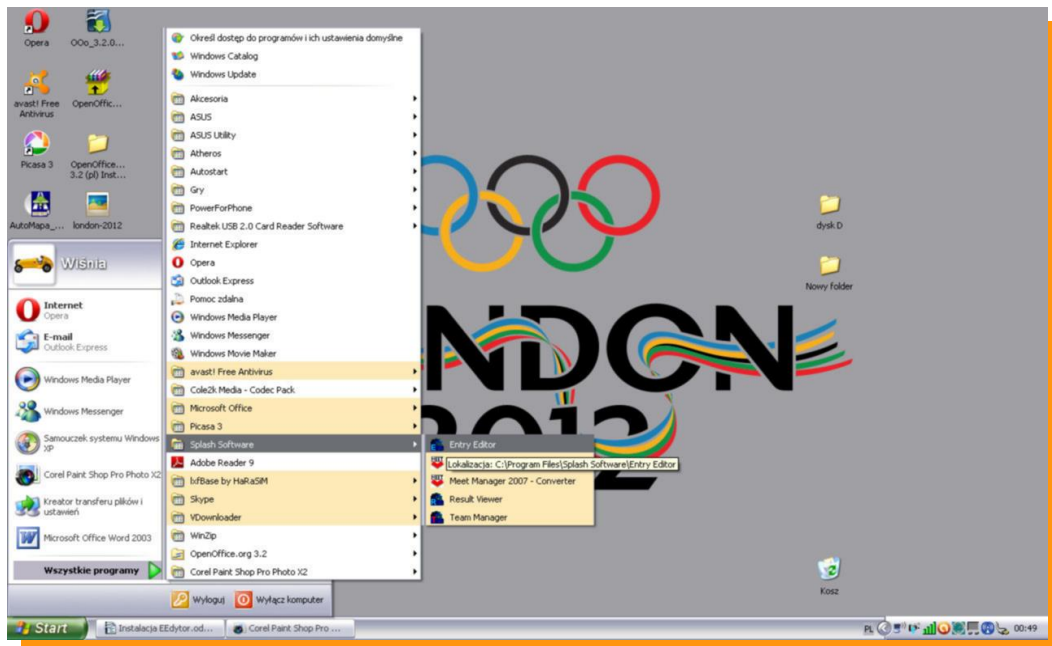

Otwieramy program Entry Edytor podwójnym kliknięciem. Okazuje nam się okno programowe. Naciskamy ikonę  a następnie w okienku „Open File” wybieramy interesujące nas zaproszenie (wcześniej zapisane na dysku twardym) na zawody w pliku LENEX 

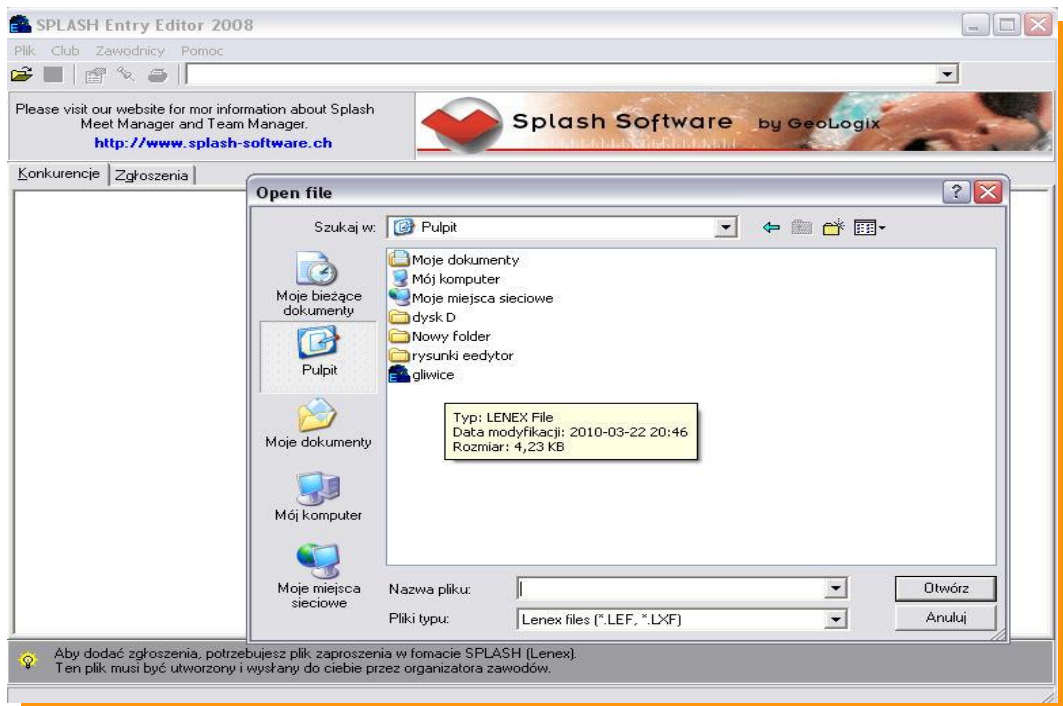

Otwarte okno to okno zaimportowanych zawodów.

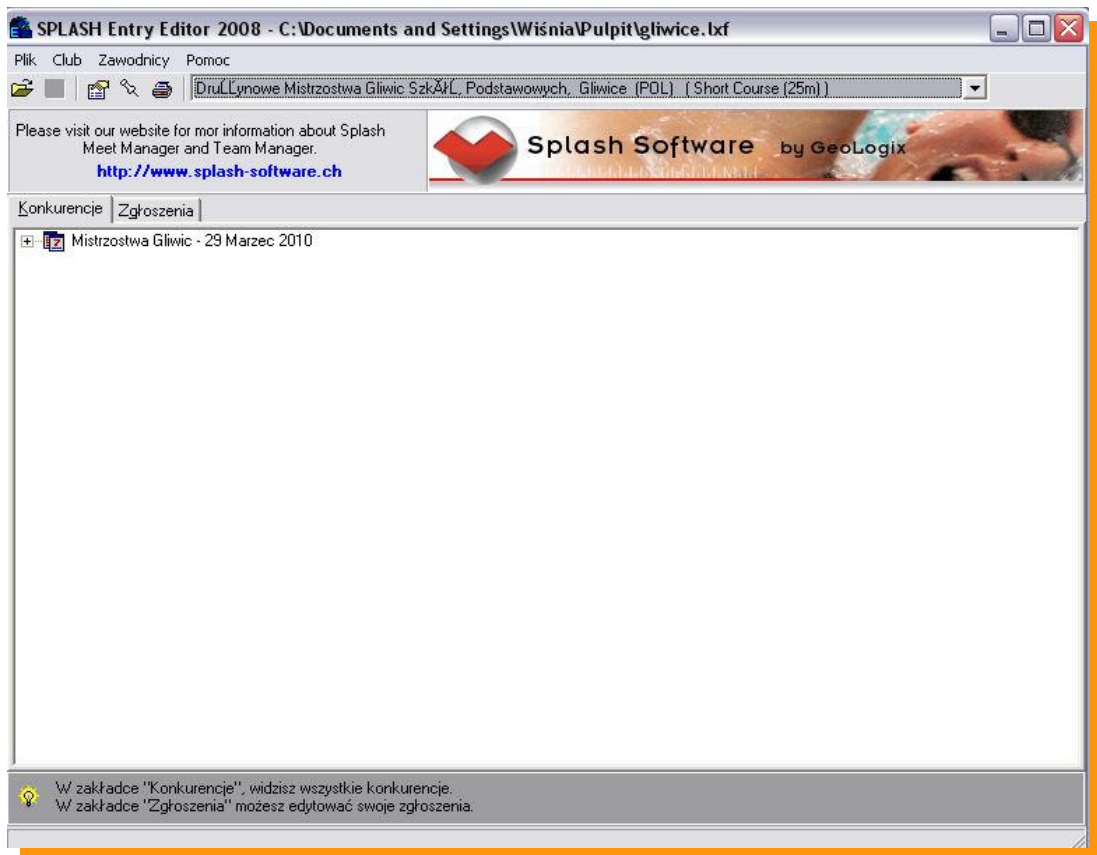

Po otwarciu pliku LENEX wchodzimy na zakładkę ZGŁOSZENIA a tam wciskając ikonkę nowy klub wypełniamy wszystkie dane. 

Nazwa:	Szkola Podstawowa 28		
Kraj:	POL	Region:	SLA
Skrót:	SP28		
Kontakt			
Nazwisko:	Wojciech Wiśniowicz		
ulica:			
kod, miasto:		Woj.:	
Tel.:	500193225	Faks:	
Email:	wisniowicz@interia.pl		
Internet:			

Wpisujemy nazwę długą klubu.
Wpisujemy kraj i region klikając na zieloną strzałkę.
Skrót to max 5 liter

Co do reszty informacji to potrzebne są nazwisko opiekuna, tel kontaktowy (w razie problemów ze zgłoszeniem).

Zatwierdzamy klikając „OK”

Zawsze możemy powrócić do tego okna klikając ikonę edycji klubu .

Wciskamy ikonkę  - nowego zawodnika

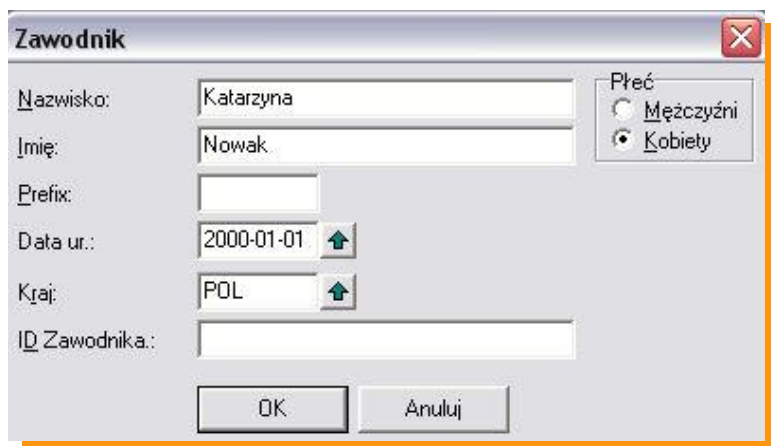

Wpisujemy Nazwisko i Imię zawodnika (ważne aby imię wpisywać pełne imię bez zdrobnień np. JAN a nie Jasiek)

Zaznaczamy płeć zawodnika

Wpisujemy datę urodzin. Najlepiej wpisać ją ręcznie. Drugi sposób to wpisywanie poprzez zieloną strzałkę – jest to jednak bardziej czasochłonne. Format daty RRRR-MM-DD

Prawidłowo wpisany rok urodzenia będzie potrzebny w dalszej części zgłoszenia.

Do danych osobowych zawsze można powrócić klikając dwukrotnie na zawodnika lub ikonę 

ID zawodnika to miejsce na numer licencji – (nie jest wymagany)

Zaznaczając zawodnika klikamy ikonkę edycji zgłoszenia  przechodzimy do kolejnego okna.

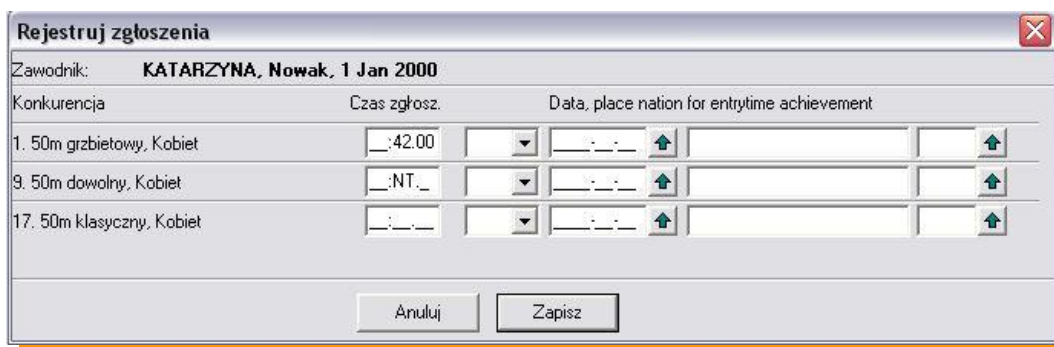

Wypełniamy czas zgłoszenia obok wybranej konkurencji w formacie MM:SS:ss, jeśli nie posiadamy czasu zawodnika należy w pole czasu wpisać „n” - co spowoduje zakwalifikowanie zawodnika jako NT - bez czasu. Puste pole w zgłoszeniu powoduje że zawodnik nie jest zgłoszony.

Reszta informacji potrzebna jest wyłącznie podczas zawodów klubowych.

Naciskamy klawisz „ZAPISZ”

Podobnie postępujemy z kolejnym zawodnikiem.

Zgłoszenia sztafet.

Klikamy przycisk 

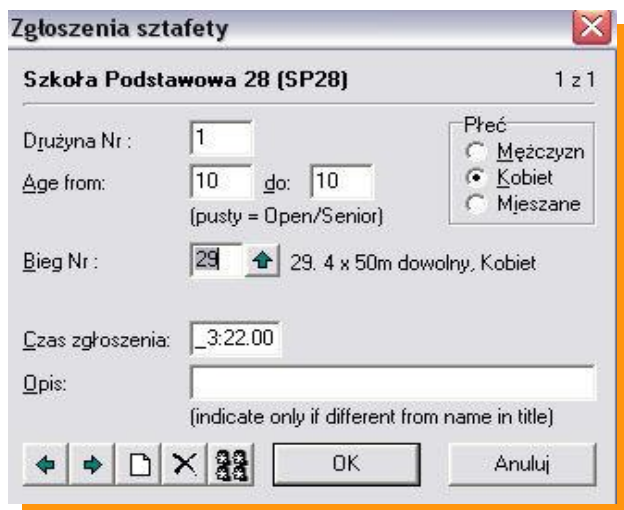

Wzrost: 1 z 1

Szkoła Podstawowa 28 (SP28)

Drużyna Nr: 1

Age from: 10 do: 10 (pusty = Open/Senior)

Płeć: Mężczyzn Kobieta Mieszane

Bieg Nr: 29 29. 4 x 50m dowolny, Kobieta

Czas zgłoszenia: 3:22.00

Opis: (indicate only if different from name in title)

OK Anuluj

W pierwszej kolejności wypełniamy wiek sztafety w latach. (AGE FROM do)

Następnie zaznaczamy płeć

Klikamy w zieloną strzałkę i wybieramy sztafetę

Wpisujemy czas sztafety MM:SS:ss lub wpisujemy NT

Klikamy w ikonę  aby zdefiniować członków sztafety.



29. 4 x 50m dowolny, Kobieta Kobieta 1

1:	201	↑	ALEKSANDRA, Kowalska
2:	199	↑	JOANNA, Kowalczyk
3:	198	↑	KATARZYNA, Nowak
4:	200	↑	MAŁGORZATA, Małysz

Zamknij

Używając zielonej strzałki dopasowujemy zawodników do poszczególnych zmian sztafety.

Aby zakończyć naciskamy „ZAMKNIJ” a następnie „OK”

Naciskając ikonę drukuj  można dokonać wydruku wszystkich zgłoszonych zawodników (przydatne w celu sprawdzenia poprawności zgłoszenia)

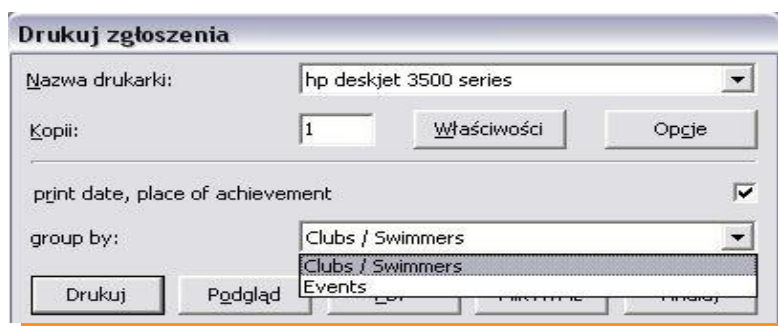

Nazwa drukarki: hp deskjet 3500 series

Kopii: 1 Właściwości Opcje

print date, place of achievement

group by: Clubs / Swimmers

Drukuj Podgląd

Zaznaczając Club/Swimmers – drukujemy listę zgłoszonych zawodników.

Zaznaczając Events – drukujemy listę zgłoszonych zawodników wg konkurencji.

Kończenie pracy z programem.

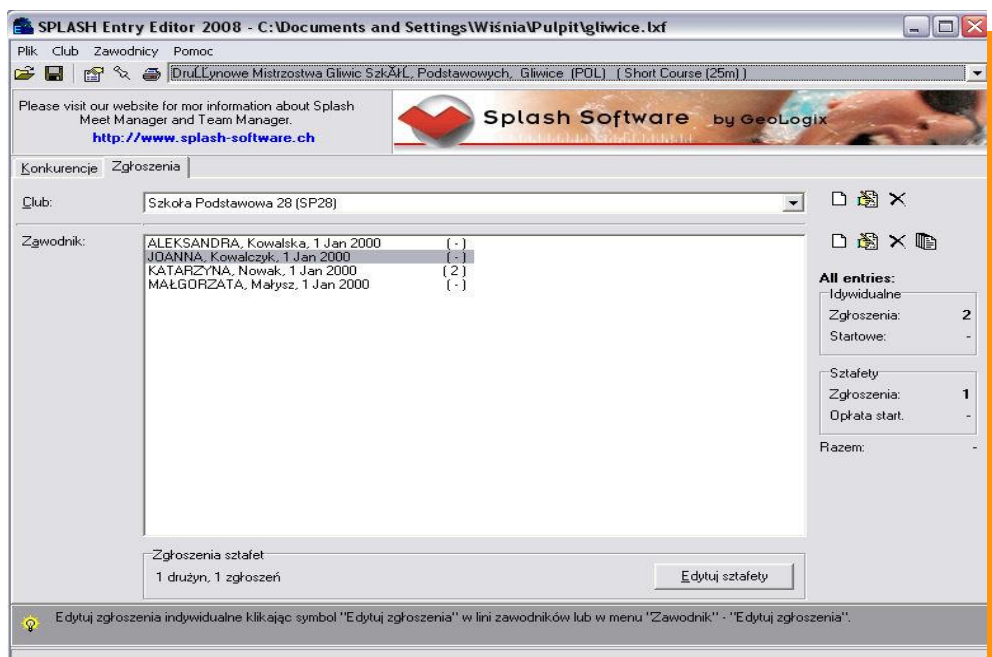

Zapisujemy wszystkie dane naciskając ikonę  Nigdy nie kończymy pracy przyciskiem 

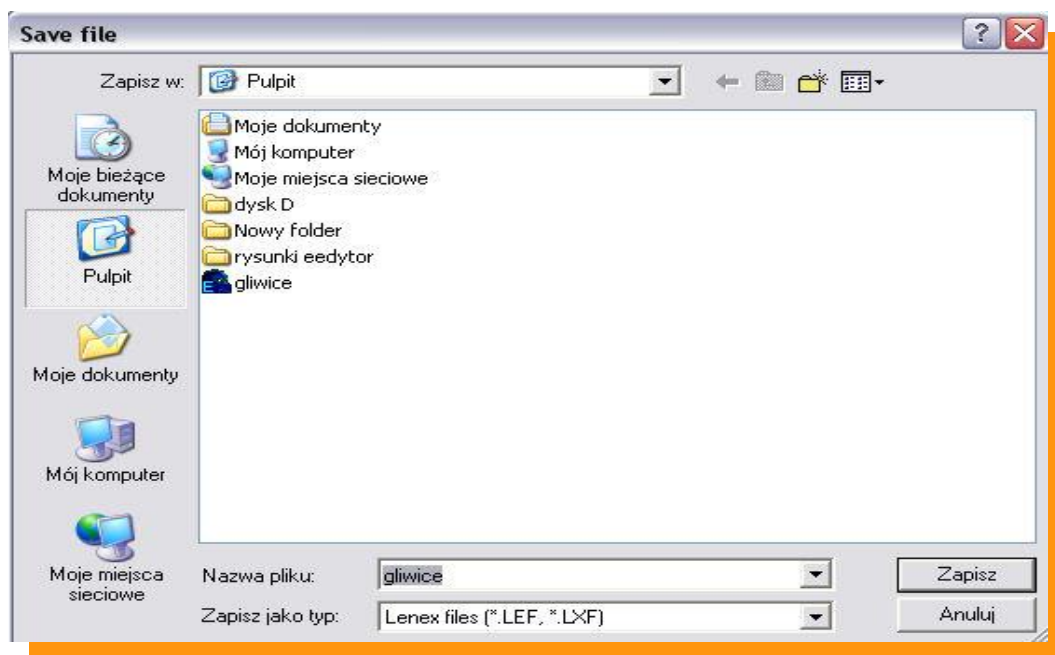

Wybieramy w miejsce zapisu i nazwę pliku LENEX i wciskamy przycisk „ZAPISZ”

Wygenerowany plik LENEX wysyłamy do organizatora zawodów <mailto:wisniowicz@gmail.com>

W razie problemów proszę o kontakt 500 193 225 Wojciech Wiśniowicz